

学生サークルのご案内



発刊にあたって

本日はご入学おめでとうございます。入学に際し学業に関するいろいろな目標に向かい夢や希望を胸にいただき様々な学びに期待をされてこの場に参加されていることと思いますが、通信制大学という孤独に陥りがちな環境の中で学びの支えとなる存在の一つとして学生サークルがあります。

神奈川学習センターで活動するサークルの特徴として、永年開催してきた学園祭「フェスタ・ヨコハマ」の企画運営を通して築かれた連帯感・一体感があります。神奈川サークル協議会に集うサークル間の共存共栄を図るという神奈川のサークル文化の素晴らしい特色といえるでしょう。

お手元にお届けした『学生サークルのご案内』は神奈川学習センターで活動する11の公認サークルと神奈川同窓会で構成する神奈川サークル協議会を紹介しております。各サークルの活動内容について冊子をご覧くださいご理解をお願いします。

そして皆さまの学生生活を豊かで実りのあるものにするために、いずれかのサークルに入会され学生同士の交流を深めることをお勧めします。

放送大学神奈川サークル協議会代表 木下 義則

目次

うえるかむ Kanagawa	2	歩・歩の会(地球研)	16
スペイン語研究会	4	人間学研究会	18
中国語学習会	6	神奈川放友会	20
韓国語同好会	8	資格取得研究会	22
神奈川合唱団	10	神奈川同窓会	24
ダンスサークル(社交ダンス)	12	学園祭写真集	26
レク・サークル	14	サークル協議会から	28

放送大学神奈川サークル協議会

うえるかむ Kanagawa (英語サークル)

私たちは英語を楽しみながら学んでいるサークルです。

例会は毎月2回、第2、第4水曜日です(原則)。午前中はNative Speaker講師による英会話クラスを2つのクラスに分かれて学び、午後からは学生同士が入門、初級、中級、上級の4クラスに分かれて学んでいます。

クラスの選択は各自が決めます。またクラス間の移動も自由です。

現在コロナウイルス蔓延のためオンライン(リモート)で活動しています。

皆さんの参加をお待ちしています。

★問い合わせ先：金子 響 (kaneko-toyomu@outlook.jp)

★会員数：61名(男性32名、女性29名)

★費用：年会費¥1,000、英会話クラスは別途費用負担あり

★ホームページ：<https://welcome-kanagawa.jimdofree.com>

QRコードです。



*英会話クラス(オンライン英会話)

英会話クラスは現在、初級/中級クラスと上級クラスの2クラスです。

Zoomを使っています。講師はカナダ人のBenny先生です。

参加の皆さんは、それぞれの方法を使って自由に発言しています。

声が小さくても皆さんに届くし、普段着のまま参加できる等、オンラインならではの良さもたくさんあります。参加費用は7,200円(月額2,400円:3ヶ月分)の前納制です。メンバーを募集しています。参加者が増えれば3クラスにすることも可能です。

*入門クラス(会員数24名)

入門クラスは、Zoomを使ってリモートで、例会を開催しています。月に2回、毎回8名~12名の参加者がいます。英語学習のテキストはオックスフォード大学出版の「In English」で、イギリス英語の文法を基本にして、英文学習をしています。和気あいあいとお互いにフォローし合って、レベルは高校生の程度で英語を楽しんでいるグループです。

*初級クラス(会員数6名)

月2回のZoomミーティング。メインはReading Material、素材はThe New York Timesだったり、The Japan Timesだったり。インターネットから気の向くまま。1章ごとに読んで訳して意見交換。進行はシンプルな英会話で。Zoomミーティングのない週は初級が主催し他グループのメンバーも参加するZoomスクラブル。英語版クロスワードみたいなボードゲーム。

初心者でも楽しめるように game recordや Scrabble boardを Zoom用に創作して使用。とても楽しいので参加メンバーは、はまっています。

*中級クラス（会員数23名）

中級は、Zoomを使ってオンラインで、例会を開催しています。月に2回、毎回10～15名の参加者がいます。前半は、共通課題として「VOA LEARNING ENGLISH」などの記事をreading & translation。後半は2つのグループに分かれます。グループ1は、「NHK ラジオ英会話」をオリジナルのブランクテキストをもとに学習しています。グループ2は、「日本紹介英会話」を主題として学習しています。和気あいあいとフォローしあって、自分のレベルやペースを守りながら参加できるグループです。

*上級クラス（会員数8名）

毎月2回の例会を行っております。コロナで学習センターが閉鎖されてからはZoomを利用し、原則として隔週の土曜日に例会を行っております。その時点での話題などをNew York Times, The Independent, Time などから面白そうで皆さんの関心のある記事を次のテーマとして選んで英語で討議するという形で日常会話を楽しんでおります。現在では目に触れる題材を討議のテーマとして皆さんで日常の英語でしゃべりながら楽しい時間を過ごしております。英語の会話はいわゆる勉強ではなく楽しみです。

是非このクラスに参加され、一緒に楽しみましょう。



英会話クラス学習風景
神奈川学習センターにて
2020年2月まで実施
*現在はオンラインで実施

*フェスタ・ヨコハマ（学園祭）にて
大岡寄席を提供



スペイン語研究会

I. 設立目的：

- 1) スペイン語の日常会話を習得する。
- 2) 会員相互の親睦を図りつつ、会話能力の向上を図る。
- 3) スペイン語圏歴史と文化を研究・理解しスペイン語習得を容易にする。

II. 創立：2017年9月

III. 会員数：12名（男性7名、女性5名）2024年4月

IV. 活動状況：

1) 学習・授業（会話・発音・文法）2回／月

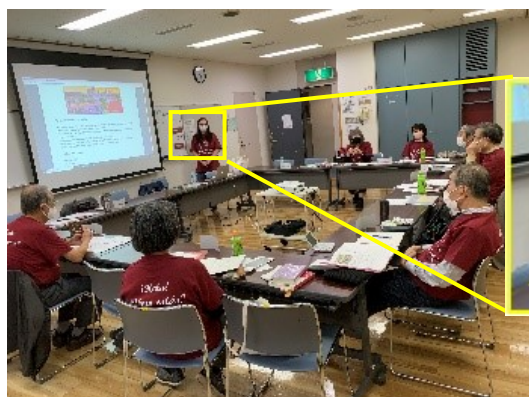

授業後の反省会



2) リモート授業（会話・発音・文法） 新型コロナ感染防止対策のため



3) セミナー（スペイン語圏研究） “神秘の国ペルー”



セミナー出席者



セミナー後の懇親会



4) シンポジウム（スペイン語圏研究）
“スペイン巡礼の旅”



5) 会員発表（スペイン語圏研究）
“グアテマラの光と影” 報告



6) ユニホーム作成（会員親睦）



7) 授業テキスト



8) ワンポイント
レッスン

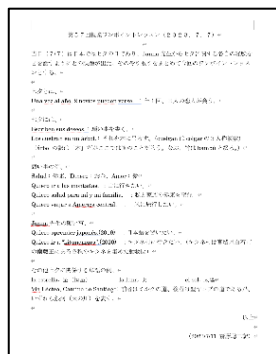

9) ホームページ



V. 会員募集：

- 1) 目的：スペイン語日常会話習得とスペイン語圏歴史・文化を学ぶ
- 2) 活動：月2回（第1・第3金曜日 14:00-16:00）
- 3) 会費：月2,000円
- 4) 会場：神奈川学習センター講義室または大岡地区センター
- 5) 活動内容
：ペルー人女性講師による日常会話習得
会員同士による授業の復習、初心者、入門者向けの補講実施
スペイン語文化圏の文化、歴史、民俗などを学ぶための学内外行事への参加
- 6) ホームページ：<https://cdek.yokohama/>
- 7) 連絡先：会長 中田博久 メールアドレス：cdek-yakuin@googlegroups.com

中国語学習会

1. 目的

当中国語学習会は、中国語の学習を通して中国語の日常会話の習得と日本と中国語圏の文化の違いなどを理解することを目的としています。懇親会やイベントを実施して、会員同士の親睦を図ることも大切な目的にしています。

2. 活動内容

(1) 学習

中国語は発音（四声）が一番大切と言われています。中国人講師 2 名のネイティブな発音を聞くこと、自分で考え・発音することを繰り返して学習しています。

中国語が初めての方でも参加しやすい「入門（初級）クラス」と、実践を意識した「発展（中級）クラス」の 2 つのクラスがあります。2 つのクラスのどちらにも参加できます。

毎月 2 回、第 2、第 4 日曜日に学習会を実施しています。



学習センター 2 階の準備室で学習します。

(学習会風景)

時々大岡地区センターや、オンライン (ZOOM) 学習会をすることもあります。

(2) 会員相互の親睦

- ・授業の後に先生を囲んでの懇親会や、新年会・忘年会などのイベントを行うことで会員相互の親睦をはかっています。



新年会 横浜中華街（北京烤鴨店）にて

- ・有志が集まって、研修（観光）旅行



台湾（新竹都城隍廟）にて

欢迎参观！！

〔見学歓迎〕

3. 会員募集

◆学習日：原則 毎月第2、4日曜日

午前11時00分～12時30分：発展（中級）クラス

午後13時30分～15時00分：入門（初級）クラス

それぞれ、入門（初級）、発展（中級）となっていますが、ご自分の興味・レベルに合わせてどちらの時間帯にも出席できます。

◆講師&テキスト

・中級：何 涪劍（He Fujian）老师

使用テキスト「本気で学ぶ中級中国語」趙 玲華 ベレ出版

・初級：陳 曉惠（Chen Xiaohui）老师

使用テキスト「会話で学ぼう基礎中国語」黄麗華・味岡美玲 白帝社

◆会費：月額2,000円（3か月分一括払い）入会金不要。

*お問い合わせ：elcondor@ra2.so-net.ne.jp 近藤 または、
tomomama4213@docomo.ne.jp 細矢 まで。

学習会はいつでも見学自由、大歓迎です。
皆さまのご入会をお待ちしております！



韓国語同好会

★目的 韓国語の日常会話を習得し、韓国放送通信大学日本学科との日韓文化交流会を通して日韓相互の生活・歴史・文化への学びを深めることを目的としています。

韓国放送通信大学訪問は2009年に始まり、2010年、2014年、2017年と新型コロナウイルス感染症（COVID-19）発生まで4回の韓国訪問研修旅行を行いました。

韓国訪問は身近な釜山広域市放送通信大学から始まり、ソウル近郊大学路の韓国放送通信大学本部訪問、ソウル市内、江華島、慶州、釜山の観光も含めて、歴史、文化、食べ物など隣国、韓半島への見聞を広めてきました。

韓国放送通信大学からは私たちの訪問回数以上に日本への研修旅行が行われ、来日の折には神奈川学習センター、みなとみらい、横浜港、鎌倉をはじめ、東京上野、浅草、千葉の幕張本部などを案内して友好を深めて来ました。

コロナ禍でサークルとしての相互の訪問（日韓文化交流会）は一時中断しています。

★定例会 2回/月 ① 第1、②第3土曜日に例会を開催しています。

2021年度からは対面例会が再開され、次の通り例会を開催しています。

① 対面授業とミーティングは大岡地区センターで 10:00～12:00

② ZOOM（オンライン）授業とZOOM親睦会（自宅）10:00～12:00

現在はネイティブスピーカー姜貞福先生に講師をお願いしています。

★ZOOM（オンライン）親睦会は 第3土曜日 11:00～12:00 に開催しています。

ZOOM（オンライン）親睦会は韓国語同好会々員ほか、どなたでも参加できます。

国際交流を目的に有志が集い、学歌の一節通り“知は光”幅広い学びの向上に繋がることを願っています。韓日文化交流会、韓国からも随時参加しています。

★レクレーション 創設以来、食事会、忘年会、近郊関連地の散策など随時計画実施してきました。新型コロナウイルス（COVID-19）感染症が発生以来、安全のため中断していましたが、感染力の強い2類相当から新型インフルエンザ等感染症相当の「5類」に移行しましたので徐々に対面での課外活動を再開しています。

★韓国語同好会は2005年神奈川学習センター開催の面接授業「初めての韓国語」受講者から始まったサークルです。“近くて近い隣国 韓国”に興味をもたれた方、お仲間になりませんか！参加をお待ちしています。

★コロナ禍が続く現在の会費は 1,000円/月 3ヶ月分前払いです。

★お問合せ 神奈川サークル協議会ホームページ。

<https://kcc-ouj.net/dantai/hangugo/> [メールフォームへ](#) QRコード

連絡・お問合せ ☎090-5797-9418（村田）





夢と情熱があり勉強する人はいつも青春だ！釜山放送通信大

2009年に始まった日韓文化交流会は2017年までは対面交流を、2020年～コロナ禍になり韓国主催の“東アジアフォーラム学術会議 (Zoom)”に参加しています。



NHK ラジオ放送スタジオでイ・キョンス教授



対面授業風景大岡地区センター

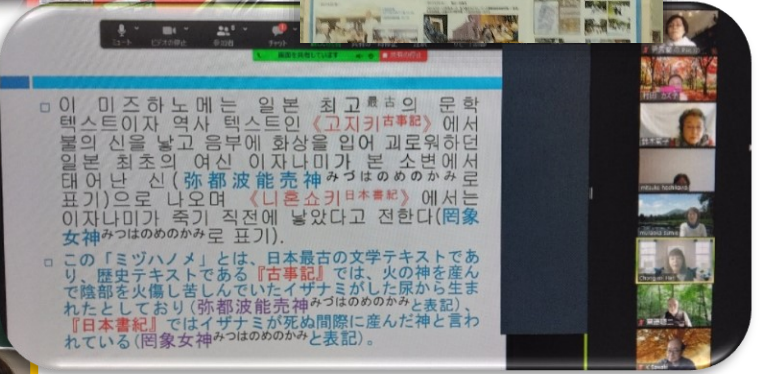

上: ZOOM(リモート)親睦会韓正美先生発表 (韓国檀国大学日本研究学科教授)

アニメ新海誠監督「君の名は！」から日本の古典解説、Zoom(リモート)親睦会風景 2024.1.20



2023年8月 おなとみらい北仲ノットでイ・キョンス教授ご夫妻来浜



神奈川学習センターでおもてなし



日本文化「2021」年5月韓国で初出版

現在5巻目が2024年2月末出版

神奈川合唱団

私たち放送大学神奈川合唱団は、1994年の発足以来、28年の長き歴史を誇り、活動を続けてまいりました。

現在 約30名の団員が在籍する、混声合唱団です。

NHKホールで行われる学位記授与式での学歌斉唱や、フェスタ・ヨコハマ（学園祭）ではコーラスの華を添えてきました。

更に、ここ数年は学外のチャリティーコンサートにも参加するようになり、より多くの方々にレッスンの成果を発表する機会を得る様になりました。

●活動方針：音楽の素晴らしさを共有し、共に楽しみ、団員相互の親睦を図り、大学生活を豊かなものにすることを目的に活動しています。

●レッスン日時：原則的に毎月2回（第二・第四水曜日18時15分～20時30分）です。

●レッスン場所：大岡地区センター2階音楽室（神奈川学習センターから道路を挟んで斜め前）。

●会費は1か月2,000円（先生の指導料等）です。

【活動内容】

◆サークル協議会（毎月開催）◆入学者の集い（4月、10月）◆フェスタ・ヨコハマ（9月）◆学位記授与式、卒業生の集い（9月、3月）◆定期合唱練習◆学外活動（チャリティーコンサート、国際シニア合唱祭、港南国際交流ラウンジ祭り出演）など

【レッスン曲】

◆学歌（四部合唱）◆翼をください◆君をのせて◆愛燦燦◆心の瞳◆お祭りマンボ◆モルダウ◆聞こえる◆竹田の子守唄 他

【連絡先】岸信男 nobukishi0429@gmail.com



学ぶ、歌う、青春がある



私たち放送大学神奈川合唱団は団員を大募集しています。
仲間とハーモニーを奏でる心地よき楽しき時間を、是非ご一緒に過ごしましょう。
放送大学は、ほとんど誰とも語る事無く、単位を修得、卒業すること事も可能する
でも折角入学した放送大学、多くの仲間や友人を作って学園生活をより一層エンジ
ョイする・・・合唱団に入れば、そんな機会にもきっと恵まれます。

神奈川学習センターの学生であれば、入団資格や入団試験は有りません。

今は楽譜が読めなくても、中高生時代の音楽の経験に関係なく、歌う事が楽しい
と思える人なら大丈夫です。

皆さんの入団を心より Welcome です。但し「熱心にレッスンに参加する気持ちがある」という

こと事を唯一の入団条件とさせていただきます。

私たちを指導して頂いているのは、オペラのバリトン歌手清水一成先生。身長 187
cmの長身にて若くてイケメン、厳しくも優しく、笑いが絶えないレッスンです。
ピアノ伴奏を担当して頂いているのは、村上千絵先生。その旋律は私たちのコーラ
スを更にレベルを引き上げようとの愛に溢れています。



フェイスブックのグループ「放送大学神奈川合唱団」を立ち上げました。団員同士のあんな話やこんな話で楽しく盛り上がっていかうと思っています(*^▽^*)

「放送大学神奈川合唱団」で検索するとホームページもご覧いただけます。

ダンスサークル（社交ダンス）

1. Shall We Dance?

★ダンスはスポーツ！人生 100 年時代に向けて健康増進、素敵な姿勢、ストレス解消には是非一緒に踊りましょう。未経験者・全くの初心者、大歓迎！！

社交ダンスはスポーツです。サークル協議会の中でも珍しい「**スポーツ・芸術系**」の団体です。ダンスをすると**姿勢が良くなり**、年齢を重ねても**身長が縮小せず**に、見る人が見れば（？）遠くからでも「ダンスをしている人」とわかる程です。以下は会社員から放送大学生になったKさん（7年目）の感想です。

- ①最初はステップを覚えるのが精一杯で2時間のレッスンがアツという間で、先生から言われる事が中々出来ず、本当の筋肉からの汗と冷や汗でびしょりでした。
- ②親切な先輩方に（本当の意味で）手取り足取りで教えて頂き、レッスンが終わってからの反省会は、お菓子付きのお茶を頂きながらの小一時間でダンスの話やコミュニケーションを取りながらの大切に楽しい時間でもあり、**大汗を流した後でストレスも無くなりました**。
- ③学内行事である秋の「フェスタ・ヨコハマ」で緊張の中にもワルツだけですが何とかデビュー出来たのは良い思い出です。
- ④教えられた事、考えていることを音楽とパートナー（相手）に合わせて踊り、表現することは肉体だけではなく、**頭脳トレーニングにもなり**、**ダンスをする人はいつまでも若い**、と改めて感じています。街のダンススクールがかなりの高額に比べて大変にリーズナブルである点も魅力です。

2. 活動内容

昭和60年に神奈川学習センターが開設され、その4年後の開設間もない平成2年からプロのインストラクターのご指導を頂き活動を開始して、30年以上継続し、現在の会員は8名です。

★練習は神奈川学習センター第7講義室、毎週火曜（13:30～15:30）です。2019秋のフェスタ・ヨコハマでのダンスパーティは内外からのお客様や他学習センターのダンスサークルの方も参加され約80名を迎え緊張の中にも盛大に行いました。また同年2月には学内の茂木ゼミから共演を依頼され、生の器楽・合唱をバックに踊るという得難い経験をさせて頂き「シューベルト・三つのワルツ」「エーデルワイス」等でワルツをご披露させていただきました。例年、年末のクリスマス会では外の会場を貸し切り先生も含めたダンスパーティ With Alcohol を開催します。心は **♪I Could Have Dance All Night ♪** ですが時間は 14:00～16:00 と通常レッスンの時間帯で学生らしく健全にお開きです。

2020年以降は残念ながらコロナ禍の下、ダンスは三密の代表格であり、学習センターの方針により学内活動は3年間完全休止でした。学内活動が休止中も2022年から使用可能な学外の施設で適宜練習を行い、またLINE等を通じて連絡や近況報告をしていました。

2023年6月からようやく学内活動が可能となり2023.9月のフェスタ・ヨコハマでは放友会 For-you(ジャズバンド)の「エデンの東」生演奏に乗り4年ぶりにワルツのフォーメーションを現在所属の8名でご披露することが出来ました。コロナ前には21名いた部員が8名に減りましたが何とか皆さんにご披露できたのは幸いでした。



2023/9/3 フェスタ・ヨコハマにて…コロナ前の 21 名が 8 名に減りましたが For-you の生バンド演奏でワルツのフォーメーションをご披露しました

3. 会員募集

★会費 1500 円/月、2 ヶ月毎に徴収、年会費 1000 円

★ダンスパーティーで踊れるレベルを目指して練習します。

モダン)

ワルツ代表曲 魅惑のワルツ、ムーンリバー、テネシーワルツ

タンゴ代表曲) ラ・クンパルシータ、碧空、夜のタンゴ

ラテン)

ルンバ代表曲 ジャニーギター、黒いオルフェ

チャチャチャ代表曲 キエン・セラ、カチート

★全くの初心者、迷っている方、ご質問のある方…、何でも結構ですから皆様からのご連絡を心からお待ちしています。 連絡先 中村健 tarumakan0904n@gmail.com

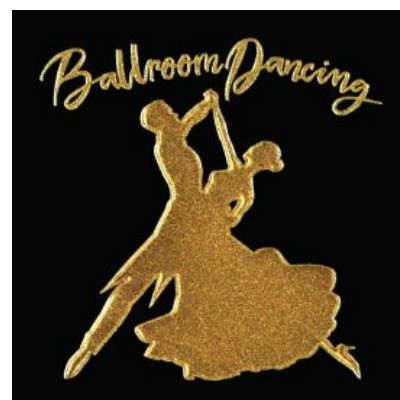
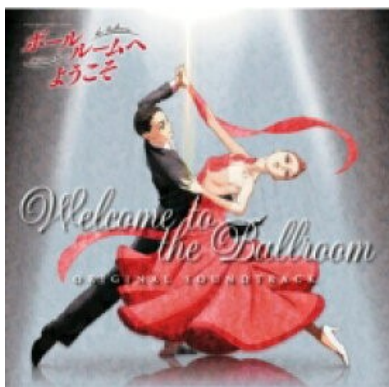

レク・サークル

放たかながわレク・サークルは「レクリエーション活動を通じて、健全な心身を育成し、会員相互の交流と親睦を図りながら、生活全体の質を高め健全なライフスタイルを創り上げる」ことを目的としたサークルです。

平たく言えば、皆で集まり（会合）、近況を語り合い、映画や芸術を観たりウォーキングなどの軽い運動したり、会食（飲み会）したりと、主として会員間の親睦活動が中心のサークルです。

1997年12月設立（創立27周年）、会員数47名（男性20名、女性27名）

（2024年4月）現在

<主な活動内容>

例会：1回/2か月、（会場）学習センター講義室、大岡地区センター他

3部構成

第1部 会員間情報交換会（会員近況報告、学習関連情報交換等）

第2部 映画観賞会 その時々のお話作（邦画、洋画等）※

第3部 懇親会 近場の食堂・居酒屋等

※最近の上映作品「ベイビーブローカー」、「ドリームホース」、「パリタクシー」
「東京物語」等

ウォーキング：1回/2か月＋随時

・日光街道：日本橋を2020年9月にスタートし2024年4月日光到達見込み。

2024年6月～鎌倉街道実施。



（日光街道スタート地点日本橋）

※旧東海道は既に日本橋から京都三条大橋まで完歩済です（2019年11月）

・新春ウォーク・七福神巡り等：毎年年初に実施しています。2024年1月は

寒川神社～相模国分寺跡を実施しました。

・その他：3月花見ウォーク、春の特別散策

2021/3 大岡川沿いに（弘明寺～横浜新市庁舎）、2022/3 旧白洲邸武相荘：町田

2024/1 寒川神社



(2021/3) 横浜新市庁舎を背景に



(2022/3) 武相荘（旧白洲次郎邸）



(2024/1) 寒川神社

古典芸能鑑賞：歌舞伎鑑賞教室（県立青少年センター）、狂言・文楽鑑賞会等

[放大かながわレク・サークルはこんな活動をしています](#)

放送大学生との **仲間** 作り と

ウォーキング等の **健康** 作り

◎活 動 種 目 *いずれも自主参加

- ・例会：2か月に1回（含・映画観賞会）
- ・ウォーキング：日光街道や近郊など 2か月に1回
- ・その他：芸術（古典芸能、音楽）鑑賞など（随時）

◎会 員 募 集

例会やその他会合で学生生活を

より楽しいものにし

ウォーキングなどの軽い運動による

健康づくりのお手伝いをします

（入会金：1,000円、年会費：1,000円）

連絡・問合せ先：島田 義治 TEL（携帯）090-3907-8384

Eメール：bunsima829@gmail.com

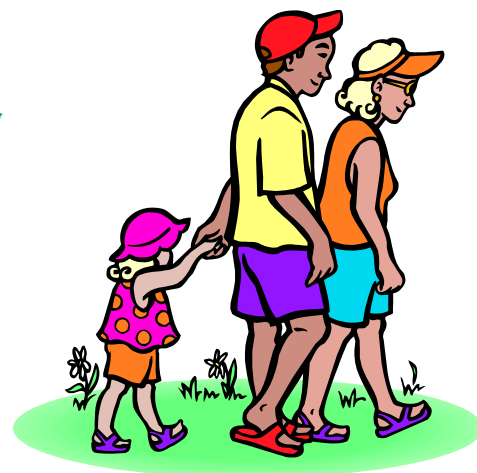

歩・歩の会（地球研）

☆当会の目的：有馬教授主催のゼミを発展的解消して、19年9月に設立、5年目。
地球科学をベースに自然を学び、その価値を知り地球環境に対するSDGsに寄与するとともに会員相互の親睦を図ることを目的とする。

☆現在の構成員数：17名（学生のみ）で少数精鋭の活動家たちです。

☆活動の概要：室内での地球科学に関する講座及び野外での地形・地質、火山、植生、ひいてはHAYABUSA2に代表されるように宇宙科学などについても興味を持って見学会や野外巡検を実施している。

有馬先生にはご都合にあわせて、参加していただき、また、関係資料などのセッションをいただいている。

☆定例会：月一回程度（第3週 or 第4週、火曜 or 水曜あたり）

☆巡検場所：秩父Geo、三浦半島海岸、富士山溶岩原、生田緑地、丹沢山地（枕状溶岩/トータル岩）、大磯丘陵、日立Geo、箱根カルデラ、銚子Geoの地質、地層の観察、県立生命の星・地球博物館など各地のGeo Siteの行脚が主です。

<過去の「歩・歩の会（地球研）」の活動状況 抜粋>

◎2019年度

第4回野外巡検 2019年10月7日（月）神武寺・鷹取山周辺の地質観察会

（参加者13名）後列右から3人目、有馬先生）



◎2022年度

第2回野外巡検 2022年6月23日（木）富士山御中道巡り（地形／植生観察）
（奥・栗山・羽鳥・吉岡 参加者4名）



<富士山をバックに>



強風によるカラ
マツの姿 旗竿
状偏形樹形 (Flag-shape tree)



雪崩／雪代跡 (Avalanches and slush flows)

©2023 年度

2023 年 8 月 23 日 (水) 天候：雨 後晴れ、

第 7 回観察会～和田峠／陣馬山 855m (神奈川県で一番高所にある小仏層群)～

参加者：岡本・奥・栗山・新谷・高田・田川・額賀・羽鳥・吉岡の 9 名



(陣馬山山頂にて) 9 人います。ルーペで探してください！！

☆ 露頭に興味がある方、地球の進化にご興味のある方はご連絡ください。

☆ 入会費 無料。 巡検・観察会参加時に one-coin for 500yen 徴収。

☆ お待ちしています。

(幹事：吉岡勝則・中澤栄子) e-mail earth.hoho.kanagawa@gmail.com

人間学研究会

本サークルは人間の本質的・実質的あり方について、多面的視野から学習・研究するとともに、会員間の交流と親睦をはかることを目的としたサークルです。創立 38 周年という輝かしい歴史と多彩な会員での活動を誇りとしています。

★活動内容

1. 月例会

・開催（日時）

原則、第二土曜日午後 12 時 30 分から（会場、発表者の都合等で変更あり）

・会場

神奈川学習センター講義室・大岡地区センター会議室

（不測の事態ではリモート【ZOOM 使用】での実施実績あり）

・内容

会員の研究成果（卒業研究・仕事・旅行・趣味・経験・興味あること・ライフワーク等）の発表、外部講師による講演、映画鑑賞後の意見交換、茶話会、懇親会等

・サポート体制

発表初心者には役員がパワーポイント作製等のサポートをします

（ただし、発表はパワーポイント必須ではありません）

・非会員の聴講も原則可（その場合資料代¥200 ご用意ください）



総会風景



月例会発表風景

・2023年の例会での発表（テーマ）

- 4月 映画鑑賞「ニュースの天才」
- 5月 留学生への日本語教育
- 6月 映画鑑賞「アイ・アムまきもと」
- 7月 イエメン旅行記（外部発表者）
- 8月 休会（夏休み）
- 9月 動物いろいろー2
- 10月 AI（人工知能）について
- 11月 メディアの風 18年～時代と向き合う私の方法～（外部発表者）
- 12月 人間の体の仕組みはこんなに素晴らしい～筋肉収縮のメカニズム～

・2024年

- 1月 南蛮貿易は何故長崎だったのか
- 2月 市民協働のまちづくり 完結編

2. 会誌「せせらぎ」発行

1989年の創刊以来、昨年まで34号を数え、2024年10月に35号を発行予定
学習センター正面玄関つきあたりに閲覧用があります。

編集委員会方式による発行（編集委員は会員から募ります）

3. 各種イベント ウォーキング・社寺・美術館・博物館めぐり等



横浜山手散



金沢文庫称名寺山

皆様の参加をお待ちしております。

代表者 井上 ふみ

連絡先 片野 mt.dream@jcom.home.ne.jp

神奈川放友会

概要：豊かで実りある学生生活を共有することを目的にして、1985年神奈川学習センターの開設と同時に創立。以来36年間「共に学び」、「人間的交流を深め」、「奉仕によって社会とつながる」ことを三つの柱に据えて活動する伝統あるサークルです。現在110余名の会員が在籍しています。

活動：会員の体験、趣味、研究を発表する例会（年4回）、歌舞伎や文楽の鑑賞会、IT/パソコン勉強会、旅行・ハイキングや忘年会などのイベントを行っています。又、会内には俳句の会、書道の会、女性の会、詩遊会、音楽部などのサークルがあり、同好の士が集まって趣味や研究に励んでいます。（詳細はホームページ <https://kanagawa-hoyukai.jp> と QRコードをご覧ください）



入会条件：放送大学の学生であり、パソコン、スマホ等で当会メーリングリストでの通信が可能で、かつ当会ホームページの閲覧が可能なこと。年会費2,000円（第2学期入会は1,000円）入会は、下記担当者に電話するか、メールでお申し込みください。

会費振込先：ゆうちょ銀行 店番029 普通 口座番号0071376 カナガワホウユウカイ
又は 横浜銀行弘明寺支店 普通 口座番号6063741 カナガワホウユウカイ

担当者：兼田隆史（事務局長） 1510438199@campus.ouj.ac.jp 電話 045-8357-2654
もしくは info@kanagawa-hoyukai.jp

2024年度活動予定

4月	鎌倉広町緑地ウォーキング	9月	1泊研修旅行 本部セミナーハウス
5月	春季例会 講演「体験的 北極と南極」	10月	秋季例会 元海将補講演
6月	能楽鑑賞教室 国立能楽堂	11月	座禅会 鶴見 総持寺
8月	夏季例会「ワークショップ・染色教室」	12月	忘年会 ディナーコンサート

活動紹介：活動の一部として、前期例会の内容をご紹介します。

例会は春季、夏季、秋季、冬季の年4回行います。内容は会員の研究、記録、体験などの発表を主として、外部より招いた専門家や著名人による講演や、出席者全員参加型のワークショップも行います。例会の後、懇親会や茶話会を行い、会員間の交流を図っています。



神奈川放友会 秋季例会

日時 2023年10月22日(日)
開場 13:30～開演 14:00～閉会 16:30
場所 大岡地区センター2F 大会議室
内容 柳本信一郎会員 研究発表
演題 アラブと欧州に暮らして
～イスラムはなぜ西欧社会と衝突するのか～

概要

航空会社勤務だった柳本さんは、10数年間のヨーロッパ駐在生活では、キリスト教文化をベースにした洗練された自由主義と民主主義の下、快



適な西欧文化生活をされましたが、アラブ、アフリカ、アジアからの多数の移民や難民との人種的、宗教的な摩擦という重い社会問題も目の当たりにされることとなります。

その西欧連の柳本さんが、突然中東マーケットの新規開拓と定期便運航の維持という社命を受けて、何の事前準備もできぬままバーレーンに赴くことになります。ビジネス基盤も脆弱で人的ネットワークもなく、価値観も道徳観も全く異なるアラブの地で2年間に、如何に強烈で、理解を絶する体験をされたかは、想像に難くありません。帰国後、柳本さんはアラブ・イスラムの世界を勉強しようと決心され、それが放送大学に入学するきっかけとなりました。そして欧米とイスラムの衝突は、二つの宗教、キリスト教とイスラムの本質的な違いによるとの結論に到達されます。



今回は、二つの文化圏で、ビジネスマンとして常に真剣勝負で立ち向かってきた実体験に基づく研究発表です。



神奈川放友会 夏季例会

日時 2023年8月6日(日)
開場 13:30～開演 14:00～閉会 16:30
会場 神奈川学習センター 第8講義室
演題 ジャンボ機長のネパール学校建設奮闘記
講師 山本忠志郎氏
講演概要



山本さんは、日本航空の国際線ジャンボ機客機の機長として、絶対的な安全性と確実性を担保するという極めて高難関なミッションを担って、ヨーロッパ、北・中米、アジア、オセアニアなど世界中に張り巡らされた空路を、35年間1万時間以上無事に飛び続けられたかたです。しかもその間、定められた運航スケジュールを一度も狂わせることなく飛び続けることにより、ついに自然の長い歴史の中で「伝説の機長」と称されたのでした。



そのかわらぬ趣味としてはハード過ぎる登山に挑戦され、モンブラン、キリマンジャロをはじめとして世界各地の名だたる山々を踏破されますが、その過程でヒマラヤに魅せられネパールに迷うこととなります。そしてネパールが秘め持つ魅力とエネルギーへの気付きと大きな発見により、山本さんの心に育まれていた深いネパール愛と森林破壊への憂慮から、偶然に知己を得たロイヤルネパール航空のシャカ機長の協力を得ながら、人材育成を目指す小学校4校、中学校2校、合計6校を建設してネパールに貢献するという驚くべき事業を成し遂げられました。



本講演では、前半は国際線ジャンボ機長の機長として体験談を、後半はネパールでの学校建設の奮闘物語をお話しいただき、最後にそのすべての体験を通して獲得された国際的視点からの、今日の日本の現状に対する山本さんの熱い想いを語っていただきます。

※会員以外の方もぜひご来場ください。入場無料です。



神奈川放友会

みんな 友だち
いっしょに 学ぶ



令和六年十月例会

<https://kanagawa-hoyukai.jp>



資格取得研究会

☆目的とする資格は、看護、介護、心理の資格

私たち会の仲間たちが、今まで目標にしてきた資格は、看護師さん(卒業・学士取得や大学院進学、看護師試験受験)ケアマネージャーさん、社会福祉士さん、介護福祉士さん、そのほか医療系の資格。認定心理士などの心理系の資格が多いです。

また、就職や大学院進学、職場で要求される資格を一つ一つ取っている方もいます。放送大学のコースでは、生活と福祉、心理と教育の分野にほぼ限定されますが、特定の資格を目指す集まりではありません。



☆活動内容は、主に情報交換

放送大学の学習を始めてみると、科目の取り方とか、勉強の仕方が、分かりにくいことが多いです。また、資格についても、放送大学で勉強してゆくことが、資格に直結しているということが少ないので、自分自身で情報を集めたり、入学前の方針を軌道修正して自分の目標に近づいてゆく必要がでてきます。

そういうとき、会の仲間や諸先輩から、情報を得たり、助言をもらうことで、目標とする資格が取りやすくなったり、放送大学を卒業することにつながってゆきます。(放送大学を含む、通信制大学では入学しても、卒業できる方は少数派です。学習センターを活用し、サークルを利用することで、卒業できる可能性はとて高くなります)

☆就職と進学、キャリア・アップのためのサークル。費用と時間の負担が少ない。

資格は、活かしてこそ。資格の取得は手段で、それが、就職やキャリア・アップにつながる事が最終的な目標です。場合によっては、資格を取るつもりだったのが、進学に切り替えたという方もいます。みなさんのお仕事に役立つ集まりでありたいと思っています。

また、仕事、家庭と、キャリア・アップのための勉強が忙しいみなさんのことを考え、例会の参加義務がなく、時間的負担と費用的な負担を少なくしています。生活と福祉、心理と教育コースの方は、資格取得の予定がなくても、サークルに参加することの便利さから参加している方もいます。



☆参加するには・・・

活動場所：放送大学神奈川学習センター(一部は、学習センター外で実施。)

例会日時：原則、月1回土曜または日曜の午前に実施。発表会、懇親会等は、不定期開催。

(現在、コロナ禍からの回復途中で、例会の回数が少なくなっています。また、オンライン例会を検討中です)

年会費：¥500円 (1年間分の会費です)通信費などに充てています。

お問い合わせ・・・mail: shikaku@yumesora.net tel: 080-5546-7913 (はこぎき)

ホームページ： url: <https://shikaku.yumesora.net>

★在学生からのメッセージ★（会の仲間から、新入生へのメッセージです）

入学した頃は、どのような科目を取り単位を取得していくかわかりませんでした。そのとき、先輩学生とお話して単位をどのように取っていくかアドバイスを頂き、卒業につながりました。通信制大学なので孤独になりがちです。サークルに入ると学生仲間との交流もあり情報交換もできますので、是非、活用してみてください。（Eさん）

5年を掛けて「生活と福祉コース」を卒業しました。当初の目標であった「看護学士」取得には未だに至っていません。それでも、卒業論文に取り組み合格点に至ったことはとても満足でした。

現在、「心理と教育コース」に再入学し学びを継続しています。学ぶことは喜びです。社会人、職業人を継続していると節目がなく、目標を持ちクオリティはともかくクリアすることが楽しいのだと思います。誰かと比較するのではなく、過去の自分との比較で成長が感じられました。これも一重に放送大学で学んだ成果だと感じています。（Oさん）

ご自分の目標、目的を何処に置くかを決められて、計画的に進められると、習得の嬉しさや、喜びがご自分を充たし、更なる向上心がわきます。ただ働きながらだと、体調とのバランスも気を配り、留意して 気長に挑む事だと思います。目的に向かって前進あるのみです。（Seさん）



放送大学の『生活者のための不動産学への招待』（齊藤広子講師など）の以前開講していた同種の科目を履修し、自分はこれからどこに住めばよいかを考えるためのヒントを得ようと思いつきました。その結果、集合住宅の賃貸に引っ越し、当初の決断から約十数年経過し無事に暮らせております。判断のための知識を得られたこの科目に感謝。（Hさん）

資格習得研究会に限らないのですが何かサークルに申し込む事をお勧めします。メールなどで大学の提出物の期限の話題など連絡がもらえますと忘れずに済みますし、例えば面接授業の話題とか気になる事を聞いてみる事もできますから。（Siさん）

★資格取得研究会のFAQ★

Q: 個々の資格についての勉強会はしますか？

A: 会員が目指す資格と受験時期は、異なっていることが多いので、勉強会は実施していません。どちらかというと、受験や仕事の体験談を聞いたり、意見交換することで、有利な資格、キャリア・アップや就職の手段、効率的な学習方法を見つけるために役立てています。

Q: インターネットが利用できないと会に参加できませんか？

A: インターネットを利用しない方も、郵便の連絡で集まることがありますので、参加可能です。なお、放送大学生は、インターネットに慣れた方がよりよいと考えます。

Q: 年齢構成や例会参加人数は？

A: 例会参加者人数は、10名前後です。年齢は、まちまちで、20代から70代くらいまでの方がいます。年齢に関係なく「現役」対象なので年齢ギャップはありません。

サークル説明会／例会～入学者の集い終了後、第4講義室にて

放送大学神奈川同窓会



放送大学卒業生・大学院修了生は同窓会に加入することができます。言わば“汗と涙”の困難を乗り越えた方の資格です。卒業・修了生の皆様の入会をお待ちしています。

理念

- ① 誇り (Pride) を絆に結ぶ同窓会
- ② 母校意識 (Strings) で結ぶ同窓会
- ③ 社会への貢献 (social contribution) で結ぶ同窓会

設立

1990年10月
2020年に30周年を迎えました

会員数

601名 (2023年10月1日現在)



① 第30回通常総会出席者 (2019年5月)

神奈川同窓会の主な活動

- ① 通常総会・客員教授特別講演会・懇親会：例年5月開催
- ② 会報の発行：『波濤』年2回の発行（第60号は30周年記念誌として発行）
- ③ ネットによる交流：ネット会員による「波濤ネット」の活用
：ホームページ（波濤 Web）2019年リニューアル
- ④ 弘明寺サロン開催：会員等による講演と懇親会
- ⑤ ミニサロン開催：Zoomによるオンラインで会員の発表と意見交換
- ⑥ ホームカミングデー開催：フェスタ・ヨコハマと併催、お茶席・太極拳も開催
- ⑦ 卒業・修了祝賀茶話会：神奈川学習センターと共催
- ⑧ 春と秋の行事：能楽観賞や施設等の見学、食事会
- ⑨ 社会貢献活動：「プラン」発展途上国の子どもたちへの教育・生活環境の支援
：「あしなが育英会」国内遺児への寄付
- ⑩ 客員教授特別講演会：講演会と忘年会
- ⑪ 会内同好会の活動：茶道同好会、太極拳クラブ

神奈川同窓会活動の記録



④ 弘明寺サロン



⑦ ホームカミングデー



⑨ 秋の行事 (海上保安資料館)



⑧ 卒業・修了祝賀茶話会



⑩ 社会貢献活動：プラン・インターナショナル・ジャパン



⑩：あしなが育英会



⑪ 会内同好会：茶道同好会



⑪：太極拳クラブ

☆神奈川同窓会の詳しい活動内容はホームページをご覧ください。

<https://hato.net> [波濤 Web 検索](#)

☆卒業・修了生の皆様の入会をお待ちしております。入会ご希望の方はホームページの「入会案内」から申し込みができます。

☆お問い合わせ

e-mail: yasuo-kaneta-626531@hotmail.co.jp 金田保男

神奈川県学習センター学園祭 フェスタ・ヨコハマ写真集

神奈川県学習センターでは、毎夏、神奈川県学習センターの後援、神奈川県サークル協議会主催で、学園祭「フェスタ・ヨコハマ」を開催しています。また、毎春、春のフェスタとして、サークル成果発表会、公開講演会を開催しています。会場風景をご覧ください。

(なお、2020年以降は、新型コロナウイルス感染症の対策の影響で、全面中止(2020年度、2021年度)一部行事の中止(2022年度、2023年度)をしています。)



記念講演 大谷 英雄 所長 (2023年)

弘明寺音楽祭 2023



サークル展示



交歓親睦パーティー



俳句・川柳大会



模擬店(韓国語同好会)



模擬店(うえるかむ Kanagawa)



模擬店(中国語学習会)



木村昌彦横浜国立大学教授
記念講演(2019年)



学歌斉唱



ジャズライブ



大岡寄席(落語)



大岡寄席(音曲)



ダンスパーティー

春のフェスタと サークル成果発表会



手品

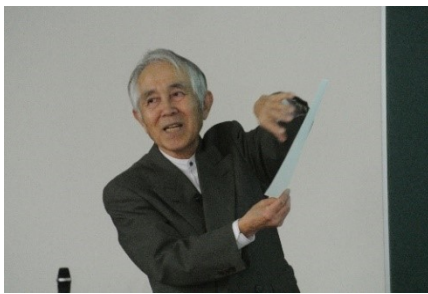

2019年講演会 遠山紘司
放送大学客員教授(当時)



2022年講演会 福富洋志
神奈川学習センター所長(当時)



2024年講演会 富岡 幸一郎
関東学院大学教授



2019年サークル成果発表会



2022年講演会記念写真



ビブリオバトル(2024年)
—知的書評合戦—



神奈川サークル協議会から

放送大学の優れているところの第一は、「熱心な学生が、学習センターに集まっているところ」といわれています。

神奈川学習センターでは、熱心な学生が学習センターにつどい、お互いに励ましあい、サークルとサークル協議会をとおして連携協力する独特の仕組みを持っています。いずれかのサークルに入ることによって、学生同士のつながり、学習センターとのつながりをつくることができます。学習意欲を保ったり、知らなかった学びを発見したり、きっと学生生活が豊かなものになってゆくでしょう。

神奈川サークル協議会は、放送大学神奈川学習センターに所属するすべての公認サークルと神奈川同窓会によって結成された協議会で「学生団体等の連携による相互活性化を図ること」を目的としています。

活動内容は、各サークル間および同窓会との連携・協力の推進、学習センターとの連携・協力の推進、神奈川学習センター学園祭「フェスタ・ヨコハマ」の開催、学生団体合同企画行事の開催などです。

ホームページ・・・ <http://kcc-ouj.net>

放送大学神奈川サークル協議会参加団体

神奈川放友会 人間学研究会 うえるかむ Kanagawa 中国語学習会 放大きながわレク・サークル
放送大学神奈川合唱団 放送大学ダンスサークル スペイン語研究会 歩・歩の会(地球研)
韓国語同好会 資格取得研究会 放送大学神奈川同窓会

2024年4月7日発行